Toomoraı soo 10 mynga.

Byxii oronuudai proletaarinar, negedegtii!

Buriaad-Mongoloi YNEN

№ 299 (2332)
1937 onoi
DEKAABRIIN
29
SREDAA

14-xi siles garaı
ULAAN-YDE gorod,
BMASSR

BK(b) P-iin Buriaad-Mongoloi Moskoom ba BMASSR-ei CGK-ai yyrbyriin gazeeta

Gurbadugaar Staalin tabanzilei tyryyşiin zilii—1938 oniii staxaanov beledxelteigeer ugtajii!

Buriaad-Mongoloi azyiledberi ba traansportiin byxii staxaanovtan, xydelmerişedte, inzeneernyydte, teeknigyydte ba alba xaagşadta

ULAAN-YDIIN AZYILEDBERI BA TRAANSPORTIIN STAXAANOVTANAI SLIOODOI XANDALGA

Xyndete nyxed!

SSSR-ei Verxoovno Soveedta hungaxa hungaltiin tyyxete yderii ba beledxelei ydernyydii manai oronoi xydelmerişen angi ba azalşad yiledberiin şine ilaltanuudaar, mynөө xyrter yzegdөөgyi staxaanovtanai rekoordnuudaar ugtan temdeglebe. Soveed aradai politikon ba yiledberiin aktiivnostiin ton jixeer yrgegdehen uşar xadaa, SSSR-ei Verxoovno Soveedai deputaaduudai kandidaad bolzo manai tyrel inag Staalinai halotiirovaluulhan Moskvaa goorodoi Staalinsk rajoonoi azyiledberinyydei staxaanovtanai duradxalga ba iniciatiivaar sonosxogdozo, amzaltataigaar yngergegdehen staxaanovtanai rekoordnuudai Staalin dekaada soo өөringөө dyyren xysiiji olhon baina.

Staxaanovtanai rekoordnuudai Staalin dekaadiin ede ydernyydte manai respyyblikiin azyiledberinyyd deere staxaanovtan ba udaarniguud—ynder deede yiledberiin byteesiin maasternuudai gaixamşag aarmi urgaba. Eneenhee ylemzelze jirexedee xydelmerişedei byxeli brigaadanuud ba prolioduud, smeenenyyd, yiledberiin byteesiiji saaşadaнь deeşelxiin tulada, socialiis myriisөө ba staxaanovtanai xydeleeji ulam byri yrgөөr jabuulxiin tulada ton jixe rezervii eliryylen staxaanovtanai xydelmeriiin zişeenyydii xaruulhan baina.

Respyyblikiin industriaaльna gigaant—Ulaan-Ydiin parovoozo vagoonai zavood deere xeden zuun xydelmerişed, dekaadai ydernyydte smeene soogoo gurba-dyrbe ba taban noormii gyisedxeze, socialiis azalai zişeenyydii xaruulhan bainad. Zavoodai armatuurna proliood (naçaalьnigaнь inzeneer nyxer Kysteenko) Staalin dekaadiin daalgabariii, nege xaxad şaxuu ylyybşelen dyyrgebe. Parovoozo-xagsaralgiin ceexiin tookarь nyxer Çyproov bolbol şine texniis noormii 903 proc. gyisedxehen baina. Bahal ene ceexiin tookarь nyxer Saavkin noormii 800 proc. gyisedxehen baina. Staxaanovtan nyxed Popoov, Oreeşkov, Ivanoov, Zeleznikoov gegşed smeene soogoo zaa bol dyrbe ylyytei noormii gyisedxeg baigaa. Tedener xadaa erxim staxaanovtan—socialis azal byteesiin maasternuud geze alдarşhan baina.

Maşiniistnuud-krivonoosovton xadaa Staalin dekaadiin ydernyydte Ulaan-Ydiin tymer zamai yyzel deere socialiis myriisөөni tugii yrgөөr delgeryylhen baina. №862 estafeetno parovoozai maşiniistnuud nyxed Kozloov ba Dьjaçeenko gegşed syytke soo gansa jabaxiingaa orondo gurban jabalganuudii xeze azalai zişeeji xaruulhan bainad.

№ 81 estafeetno parovoozai maşiniist nyxer Kiriilov mynle xojor—xojor xaxadhaa dooşo bişe jabadalnuudii xene.

Selengiin parovoodstviin syydne zahabarilalgiin zavoodta, floodii ynder deede şanartaigaar ba sag bolzor soonь zahabardxiin tylөө temeseze baigaa koteelьşguud, elektrosvaarşiguud, kyzneecnyyd ba tookarьnuud staxaanovtanai azalai zişee xaruulna. Kyzneec nyxer Petroov gegşe, baltaşa nyxer Miinintei xamta dekaabriin 21-de noormoo 500 proc. gyisedxehen baina. Kyzneecnyy nyxed Paavlov, Rozmaxniin ba Rytkoovski g gşed smeene soogoo gurba—gurban xaxad noormonuudii gyisedxene.

Meelькomb naad deere, brigadiirnuud nyxed Potaapov, Zyykov ba Petyxoovoi smeene, toogoodohon daalgabarinuudii sag yrgelze ylyybşelen dyyrgene. Tedenereil dezyyrelxede, kombinaad xodol plaanaa ylyybşelen dyyrgedeg.

Respyyblikiin azyiledberinyydei oronuud deere, iime staxaanovtanuud ba udaarniguud olon baina. Tedener, Zediin volьfraamiin kombinaad deere, Syxiin arhanai zavood deere, Buriaad-Mongoloi ediee xooloi azyiledberiin gigaant—Ulaan-Ydiin mixanai kombinaad deere, Burmongolleesei treestiin lespromxoozнuud deere bii. Şine yder byri, xojordugaar Staalin tabanzilei hyylşiin zilei—1937 onoi plaanii bolьşeviigşelen gyisedxexiin tylөө şin zorigtoigoor temesegşed manai azyiledberiin oronuudai erxim xynyydei eelzeete ilaltiin tuxai medeeji absa jirene.

Nyxedyyd, mynөө manai urda jamar zorilgonuud tabigdanxai gecşeb!

Moskvaagai mozilin faabrika ba zavoduudai staxaanovtan, manai oronoi azyiledberi ba traansportiin byxii xydelmerişedte, inzeneerno-texniis xydelmerişedte xandahan xanlalga soogoo ede zorilgonuud tuxai haisa xelehen baina şuu.

Staalin dekaada soo tuilahan byteesiin xemzeeji bexidxexe, zarim tusagaar staxaanovtanai ynder deede byteesii brigaadnuudta, ceexnyydte şilzyylxe, tyryy xynyydei dyrşelnyydii xoşodoo dүgeryylxe ba taraaxa, eneende tuhalxa ysloovi bii bolgoxo—bidenerhee: staxaanovtanuudhaa, xydelmerişedhөө, azyiledberiin jixe ba „baga" xydelmerişedhөө egeel ene erigdene şuu.

Manai oronoi ulaan stoliiciin azyiledberiin oronuudai staxaanovtan өөhediingөө xandalga soo iigeze bişene:

Bidener xadaa, azaxuin şine zilei urda tee ene zilei gyrenei plaanii amzaltataigaar gyisedxen dyyrgexii, gurbadugaar Staalin tabanzilei tyryyşiin zil soo—1938 on soo azyiledberiin byteesiin plaanii bejelyylxii, zişeete hainaar beledxexii taanar nyxedte, emegtei ba eregtei xydelmerişedte, staxaanovtanda, inzeneernyydte ba azaxuin xydelmerişedte xandanabdi.

1938 ondo socialiis azalai gaixamşag zişee xaruulajii geze taanarii uriaalnabdi.

1938 oniii, socialiis myriisөө ba staxaanovtanai xydelmeriii ton jixeer yrgexe zil bolgojii, azalai byteesiin egeel ynder deede pokazaatelьnuudtai zil bolgojii geze uriaalnabdi.

1938 onoi janvaarь harii staxaanovtanai rekoordnuudai Staalin hara geze so nosxood, azaxuin şine zilde orozo, ene harada socialiis emxidxel ba bolьşeviig zuramai zişeeji xaruulxii, tahaldal ba ştyrmoovşiinagyigөөr nege zigdeer xydelmerilxe şidabariaa xaruulxii uriaalnabdi".

Ulaan-Yde goorodoi traansport ba azyiledberiin staxaanovtan bidener, өөhediingөө goorodoi slioodoi deere Staalin dekaadiin dyngii ba zorilgonuudaa zybшen xelseze, Moskvaagai mozilin xydelmerişedei uriaalii xylieeze abaad, bolьşeviig gurbadugaar tabanzilei tyryyşiin zilii manai yjede taaramzatai, bolostoi yiledberiin ilaltanuudaar temdeglen, 1938 onoi janvaariii staxaanovtanai rekoordnuudai staalin hara bolgoxo geze nege hanalaar togtoobobdi.

Nyxedyyd, Soveed Socialiis Buriaad-Mongoloi emegtei ba eregtei xydelmerişed, inzeneernyyd ba teexnigyyd, azaxuin, partiijna ba profsojuuzna xytelberilegşed ba azyiledberiin oronuudta albaxaagşad xadaa, respyyblike soogoo staxaanovtanai rekoordnuudai Staalin harada bolьşeviigoor xabaadan orolsoxii, terenlii erximeer yngergexii, tyryy zergiin brigaadai, ceexiin ba azyiledberiin oronoi xyndete neriin tylөө temesexii, damzuulalgiin ulaan tugai tylөө, socialiis myriisөөnei oliişelguudai neriin tylөө temesexii uriaalnabdi.

Staxaanovtanai daişalxii xydelmerieer, manai Exe oronoi ilaltanuudii arbidxaxabdi, revolyyciin heremzii byri deere yrgexebdi, aradai buzagai daisad—japoon-neemecei faşizmiin troocko-zinoovьjevtanai, buxaarin-riikovtanai ba kontrrevoliyciionno nacionaliistnuudai xylehenşedii, byri xaira gamgyigөөr yi butasoxin ygei xexebdi.

Manai tyrel komuniis paartii toiron, manai voozdь ba bagşa nyxer Staalinii toiron byri nigtaar zagsaja!

Manai aradai ebdereşegyi moraalьno ba politikon negedelii ba komuniistnuud ba partiijna bişenyydei ilagdaşagyi bloogii ulam xoişodonь bexizyylxebdi!

Tyges xysete staxaanovtanai xydeleen mandag!

Manai aldarta bolьşeviiguudai komuniis paarti mandag!

Araduudai voozdь, bagşa ba nyxer, manai tyrel ba inag Staalin mandag!

Leenin ba Staalinai zoxioolnuud kazaag xelen deere

ALMA-ATA, 25. (TASS). Kazaag respyyblikiin marksiiz-leniniizmiin instityyd bolbol V. I. Leeninei soguuluul mal zoxioolnuudai xojortoomnigii kazaag xelen deere orşuulza dyyrgebe. Janvaarь hara soo arban mingan tiraaztaigaar xeblegdexe baina.

„Leniniizmai asuudalnuud" geze I. V. Staalinai nom kazaag xelen deere myn gargagdaxa baina.

Instityydei kolektiiv bolbol „Marksiizm ba nacionaalьno-koloniaalьno asuudal" geze I. V. Staalinai statьjaanuudai ba ygenyydei sboornigoi orşuulalga deere mynөө xydelmerilze baina.

Erximyyd paartida orozo bainad

Miinsk, 25. (TASS). Gaixamşag hain agitaatornuud ba propagandiistnuud geze bejee yzyylhen xeden arbaad partiijna bişe aktiviistnuud, Leenin-Staalinai paartida abxiin tuxai medyylgenyydii bariза baina. Niydenei Viitebsk şilxedeg faabrigai xuuşan emegtei xydelmerişen, 74-xi nunguuliin uçaastagta etigemzete niuuraar xydelmerilehen, staxaanovşa Samcoova gegşe ba hunguuliiin komisiin tyryylegşii orologşo baihan, tus faabrigai staxaanovşa Mikyşiinski gegşed paartida abxiin tuxai medyylge barihan baina. Myn ene faabrigai xydelmerişen hunguuliiin uçaastagai komisiin geşyyn baihan Ovsiaanikov gegşe naişaan dagagşadai gryypede abtahan baina.

Viitevsk, Klaara Ceetkinei neremzete trikotaazna faabrigai komsomoolei komiteed bolbol hunguuliiin uçaastagai komisiin geşyyn ba komsomool—motaalьşice Ovçinnikova gegşii paartida rekomendovaahan baina.

Iskyystvenno torgo xedeg nogreevsk faabrigai partorganizaaca bolbol SSSR-ei Verxoovno Soveedai Nacionaalьnostinuudai Soveedai deputaad, tus faabrigai emegtei xydelmerişen Lisyynova gegşii BK(b) Paartiin geşyynde kandidaad bolgon abba.

Xroonika

SSSR-ei Centraalьna Gyisedxexe Komiteed bolbol nyxer S. V. Voliinskii maşiina balguulalgiin Aradai Komisaariin orologşo bolgon batalba.

* *
*

SSSR-ei CGK bolbol nyxer V. A. Nikonoovii Norveegida SSSR-ei tyleelegşe bolgon tomilbo.

Japoonoi pravitelьstvo bolbol zagahanai agnuuriiin konvaencii 1938 on soo yrgelzelyylxe gehenii oloniitehee niuuna

VLADIVOSTOOG, 24. (TASS). Ondehee abtahan medeenei oloor, 1938 on soo, 1928 onoi xoişo balgaa zagaha agnuuriiin konveencii jabuul şii yrgelzelyylxe tuxai ene onoi dekaabriin 21 de soveed pravitelьstvatai xeerelden baitalhanaa, japoonoi pravitelьstva xadaa mynөө xyrter japoon olon niitehee niuuza baina.

Byri dekaabriin 23-da, Domei Cysiin aagenstvo bolbol Moskvaahaa abtahan informaaciin yndehеer, dekaabriin 21-de tuilagdahan xelseen tuxai gazeetanuudta medeeşehenь ba ene medeeşeli tolilozi gazeetanuudii xorimzolhonь yşөө eli bolhon baina.

Tiiretei xamta, japoon oloniitii dezinfoormaacalxa ba antisoveed yzelii gargaxiin tulada japoonoi zaxirgaanai gazarnuudai zaavariaar xojor mitinge emxidxegdehen baigaa xa, tere miiting deere xojor zuun şaxam xyn baiza, zagaha agnuuriiin zybleen tuxai taraagdahan xuurmag medeeselyygei daşaramduulan antisoveed rezoliyyceнyyd abtaba gene.

Bagşaaxada, myn le deediin zaabariaar japoonoi gazeeta nuud bolbol eneen tuşaa antisoveed kampaanii jabuulna. Ene kampaanai xadaa, „genete" 1938 onoi zagahanai konveenciin jabuulganuudii yşөө nege zil soo yrgelzelyylxe tuxai soveedai pravitelьstviin medeesei abbabdi geze udaarhan medeeseltegeer parlamenta deere yge xelexe argii Xirootoдо olgoxiin ba ene uşarii, japoonoi diplomaatiiin jixexen amzalta geze xelexiin tulada jabuulagdana geze Tokioogoi diplomaad kryyg soo tualagdana ra.

Ameerikiin xauli zaxirgaanai gazarnuud Japoonoixidoi „zagaha agnuuriiin" syydneeyydei urdahaa xemzee abna

Nьjyy-Joork, 24. (TASS). Niuusa medeevriin bolzo baigaa San-Dijego zaliivii sexiza baidag, AKŞ-ai seregei floodoi motoorno kaaternuud xadaa, zaliviin aman deere japoonoixidai zagaha agnuuriiin dyrben syydnenyydii haiba. Los Anzeloosoi erji şadarai saxiiul zagaha agnuuriiin „Niusineeks" geze tomoxon syydnii barioa. Tere syydne xadaa amerikaanec tyreitei negen japoonecein nerer xuurmagaar registraacalagdahan baioa. Yuun deeree ne syydne bolbol japoonoixidai xydelmerilze baiaa.

Asaşiletёed preesiin medeesehenei johoor, ysegeider San-Franciiskaas garaad baihan „Tacuuta-Maruu" geze japoonoi paroxoodii pravitelьstvenno agentuuri dobtolzo yzebe. „Yzexe janzada ameerikiin floodoi operaacatai ba Bremertoondoxi (Vaşingtoon ştaad) seregei Veerfitei xoloodomol janzatai hezegtei bişegyyd" oldozo abtaba.

Meksikaanai pravitelьstva xadaa, japoonoixidai „zagaha agnuuriiin" syydnenyydei hezegtei jabuulga xehen tuxai medeeseltei daşaramduulan, Tiixi okeaanai meksikaandaxi erji şadarai uhanuudta tedenerei xoinohoo narinaar xaragalxa baixiin tuxai kanooneerkiiyydte zaxirgaa bişebe.

Tokioo, 24. (TASS). „Teito Niciiniciі" gezeetiin medeesehenei johoor hyylei yjede Japoonoi xytelberiiin kryyg soo ba politikon orşom baidal soo Xitadta daiın seregii oluul casalna sonosxoxiin tylөө duunuud ulam xysetelgөөr urgana.

SSSR ba Liitviin xooron doxi naimaanai xelsee

Ene onoi dekaabriin 23-da, 1938 on soo soveed-liitviin naimaanai xelseen batalagdaba. 1938 on soo Liitvede, soveedai ed tovaarii exsportelxe xemzee ba ysloovi, myn soveedai azaxuin organizaacanuudai, liitviin ed tovaarii xudaldan abxa xemzee ba ysloovi tus xelseegeer togtoogdobo.

Soveedai talahaa SSSR-ei gadaada naimaanai Arkoomii orologşo nyxer A. Merekaalov ba Liitvede balgaa, SSSR-ei naimaanai tyleelegşe nyxer I. Şapiro gegşed, liitviin talahaa, liitviin respyyblikiin onoo poosliaanig ba dyyren erxete ministr nojon Jy. Baltruşaitis ba liitviin respyyblikiin gadaada xeregyydei ministeerstviin ekonoomikon departaamentiin direktor nojon Norkaatis gegşed ene xelseeji batalan garaa tabihan bainad. (TASS).

Olon xyygedtei exenyydte tuhalamza

1937 onoi janvaarь negenhee nojaabriin negen xyrter Buriaad-Mongol ASSR soo zoltoi zargaltai 1724 exenyyd 3666 mingan tyxerig mynge gyrenei tuhalamza abhan baina. Ede exenyydei olonxinь 4-5 mingan tyxerig abhan baina.

Xoriiin aimagai Molçaanova Iriina Jaakovlevna gegşe taban mingan tyxerig abhan baina. Tunxenei aimagai gansaxan Şinkiin selьsoveedhaa 12 xyygedtyyd Zveereva Pelageeja, Bezotçeenko Agrafeena gegşed 5-5 mingan tyxerigyydii abhan baina.

ISPAANIDAXI FROONTNUUD DEERE

TASS-iin medeeseinyydhee)

Zyyn froont

Gavaas aagenstviin medeesehenei johoor, Teryeelin gurban gerte—se rinaada, zandarmeeriin kazaarada ba ispaaniiin baankiin rte xorgodon xorohon myyleeşed bolbol bejee şaaxaa arsahaar baina. Senaarida dyrben mingan myyleeşen hamagadtajaa, ygedtejee baina. Iimehee spyy likiinxin bolbol senaariin gerii ştyyrmelen akalaxa jabalalii xenegyi ina. Dekaabriin 24 nei eşe respyybliken sereyd bolbol ispaaniiin baan n ger teeşe energiiçne btolgo xeze, kazaarmaud ba seminaarii xyriee byheleze, San-Xyaana rkovei oroiji ezelhen baina.

Espaanь aagenstviin medeesehenei johoor, dekaabrin 25-nai ydeşelen kazaari ezelhen baina. Seminaa a oiroxon baigaa San aan ceerkovь myn ezelegdehen baina.

Yimyyleeşenei aviaaca bolbol dekaabriin 25-nai ygleegyyr goorod şadarai dereevninyydii ba respyyblikenseregei tyryy iiniii boombodoxoo oşoxo zuuraa, Teryeelь deegyyr niidehen baigaa. Tiigebeş, faşiis samoliooduudai ene operaaca bolbol yregyi halahan baina.

Urda froont

Andalyyzi froont deere Xdyeen seektorto respyybliken seregyyd bolbol Albendiin dereevni şadar baigaa xojor ynderdxenyydii ezelee.

* *
*

Tanigdaagyi faşiis syydne bolbol dekaabriin 25-nai hyni Deniaa goorodii boombodoo. Boombodolgo jixe gemtel yzyyleegyi.

Dekaabriin 24-nei yder zurgaan faşiis samoliooduud Kastelьoon ba Sagyynto xojoroi xooriondo rajoondo erjede dyteleze jirehen aad, respyybliken istrebiitelьnyydte yldyylhen baina.

XYDØØ BIŞEGŞED BIŞENE

Xabarai tarilgada beledxelgyi

Xori. Xoriiin somonoi Kaarl Maarks kolxooz 1938 onoi xabarai tarilgada jamarş beledxelgyi.

Yrihe xaalgaa mynee boltor olonxi kylьtyyreeree dyyrgeegyi. Pooli deeree saha togtooxo ba bişe agrotexniis xemzeenyydii jabuulaagyi baina.

Ene kolxoozdo eldebiin xarşa etegeedyyd şurgaza orood baina. Ziseelxede, soxihon tariaa şireigede xeden daxin kolxoozhoo xajagdahan Bazarzab Sangaзabai gegşe xydelmeriine. Kyyznicede xarşetegeed—kulaagai xybyyn Gal sanai gegşe baina. Ene „darxan" bolbol byxii xydee azalai maşiinanuudii zahabarildajym. Tiigeed „zahaza" gargahan maşiinanuudanь şanaratalaar jaaşagyi muu.

Ene kolxoozoi xytelberileged bolbol xabarai tarilgada beledxel haitai jirexe onso şuxala geze oilgoxo ba kolxoozoo seberlexe johotoi.

Şyymзelegşe.

Zakoongyi jabuulga

Zakaamin. Sanagiin somonoi ymeiin azaltai Morxoin Buda bolbol 100 turai modo oihoo otolozo asaraad, „Kominteerne" kolxoozdo xudaldahan baina.

Ene jabadalii tus somonoi tyryylegşe Bujantiin xadaa hain medexe baibaş, xemzee abdaggyi baixahaa gaadana, Morxoin bolbol zybşeelgyigeer modo otolohonolgoo tylee tyxe bolhon ştraafaa tylebegeze ton xudalaar batalaad huudag baina.

Zakoongyi jabadalii xegşedte ba tereenii xalxalagşadta xemzee abxa xeregtei.

Gabşagai.

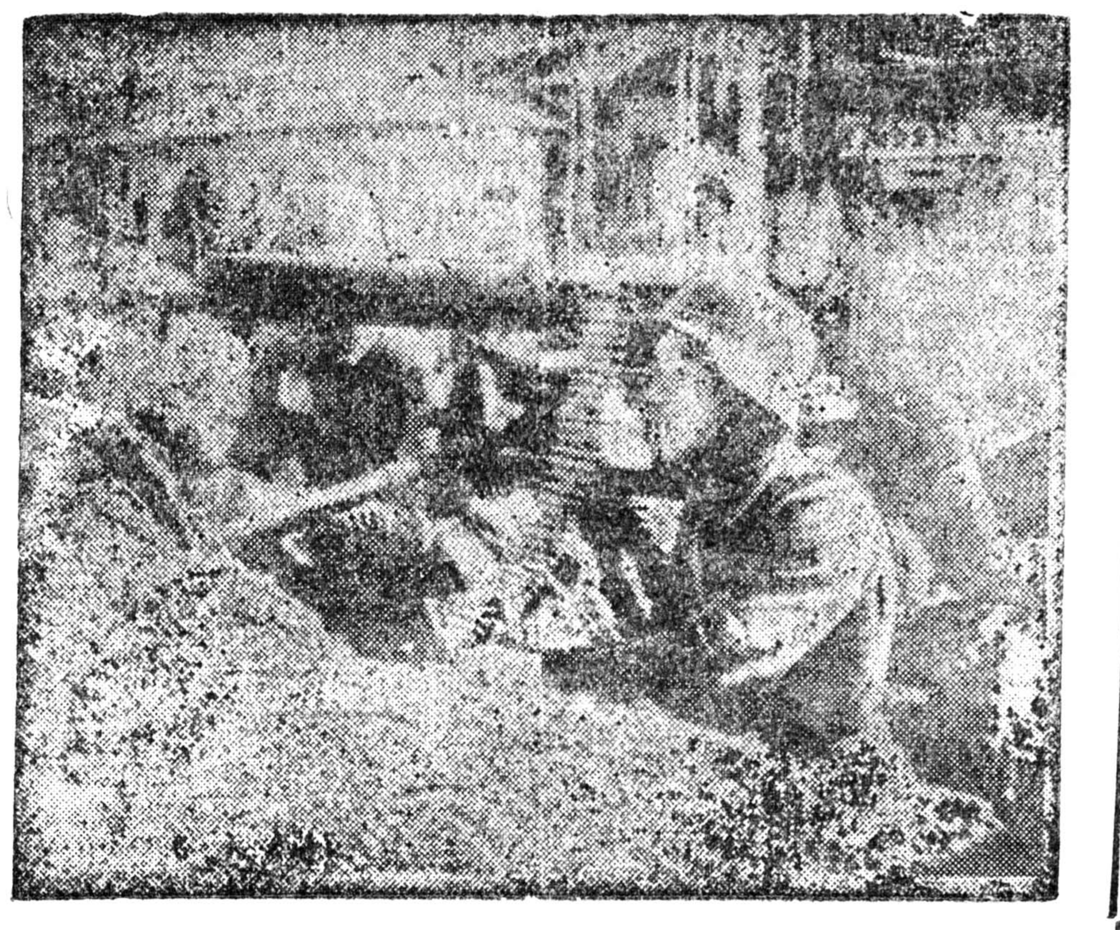

ZURAG DEERE: Buudaldaanai poziica deere baigaa, xitad pylemioodşiguudai „gryype (Şanxai froont)

Sojuuz foto.

SSSR-ei CGK-ai preziidiymde

Dekaabriin 27-noi yder SSSR-ei Centraalьna Gyisedxexe Komiteedai Preziidiymei zasedaani boloo.

SSSR-ei CGK-ai Nacionaalь nostinuudai Soveedai dergedex şine (latiiziirovanno) alfaviidai byxesojuuzna Centraalьna Komiteedii usadxaxa talaar SSSR-ei CGK ai preziidiymei komissiin otçoodii ene zasedaani deere xaraza yzehen ba batalhan baina. Tereenhee gadana, netovaarna operaaciin nalogoi xyngeleltii 1938 ondo yrgelzelyylexiin tuxai Kraasna krestiin ba Kraasna polymeeseciin bylgemyydei sojuuzai gyisedkoomoi zuursalgii xangaba.

Nyxer M. I. Kaliinin bolbol oorden-xara olgogdogşodto oordenuudii bariulaba. Edeenei dunda—seregei, politiikon ba texniis beledxelde amzaltanuudii tuilahanai tylee oorden xairanuudii olgogdohon, Xydelmerişen-Tariaaşanai Ulaan Aarmiin dyşe garan kamandiirnuud bii.

Xydelmerişen - Tariaaşanai Ulaan Aarmiin komandiirnuudai zyghee yge xelehen pol koovnig nyxer Korobkoov bolbol paarti ba praviitelьstvada bajasxalan medyylbe.

—Aguu jixe Soveed Sojuuzai grazdaniiin balxahaa manai paarti ba praviitelьstviin daabariinuudii dyyrgexehee, tedeenhee iime deede xaira abxahaa jixe zol ygei—geze Korobkoov xelebe.—Xerbee manai SSSR-te faşiistnuudai lobtolon oroxii zyrxelee xadaль, bidener bolbol delxei deerei negeş aarmiin yşee daitaldan temeseegyi, tiime teneseleer temesexebdi. jyyb gexede, bidener bolbol eeriigee Exe oron Soveed Sojuuziin xamagaalaxa baiaabdi,jyyb gexede, bidener bolbol ilagdaşagyi Ulaan Aarmiin xybyyd geeşebdi.

Tedeenei udaa xydelmerişentariaaşanai miliiciin miliicci neernuud ba naçaalьniguudai sostaavaixiidta oorden—xairanuud bariuulagdaa. Edenei zyghee nyxer Gymiliiovski yge xelebe.

Myn oboroonliin azyiledberiiide gaixamşag azal xehenei tylee inzeneernyyd nyxed lavriilov ba Ookynev, aviaaciin teexnikii erxim hainaar sudalan ezemdehenei tylee—Maksiim Goorьkiin neremzete agitaskaariliiin piloot Valentiina Grizodyybova ba agitesкadriiliiin bortmexaanig gekateriina Oslobozeenko gegşed oorden—xairanuudii abba.

Oorden xaira abhan nyxedii amarşilaad, nyxer M. I. Kaliinin bolbol tedenei saaşanxi xydelmeriдee amzaltanuudii tuilaxiie xysebe. (TASS).

KIDAD DAXI DAIN BAILDAAN

Partizaangnudai temesel yrgedeze baina

Xanьkoy, 25. (TASS). Froontoroxon eldeb medeesel 'dei johoor, xeden olon nol partizaan otriaaduud nol froont şadarai polouuud deere aktiivna temesel nuina. Ene temeselei onso e zyilenь xadaa, partizaanad ba regyyliaarna aarmi roi xoorondoxi negedemel sel bolno. Partizaan otaduud froontiin byxii uçaas uud deere bii boloo, tiige-

Taixaanь rajoondo, Şanь-Xenaanь ba Xebei proviinudai xileдyyd deere, myn ьdyynь proviinciin zyyn da ilangajaa aktiivnaar dailana.

anьsii ba Xebei proviinciin nyyd deere jabaa partio otriaaduud generaal Ça Inь—ygei komaanda doro edeneі. Partizaanguudai nxinь xadaa, xorin jyhedeaarmiin soldaaduud, styntnyyd ba japoontanai ezelyiledberiin orouuudaelmerişed bolno. Zurgaa gan xyntei partizaan otduud bolbol Xebei proviincentraalьna talada Li Sia in komaandalalga doro esese jabana. Dekaabriin ei yder Vanpiin (Xebei viinciin Piьşaan goorodbaruunxanaar) dereevniii rmedehen japoon otriaad ol partizaanguud ba ene galai azaişanai zyghee erid gyysexge yzehen baina. aldaanai yjede 30 japoon laaduud aluulhan, nege zoviig ba xeden japoon oovkanuud bulaan abtabaina. Ene rajoondo myn e partizaan otriaad beipin yniverstteedyydei negenei feesor Jan Sly—iin gegkomaandalalga doro jabaMiil ende bajaxan eneenei aadta mill taban zuugaad baihanaa, mynee xojor n garan xyn boloo. nei 30 iinь emegtei styntnyyd bolno. Xytexee gourda erjede (Xebei proviinnege minga doloon zuu d xynhee byriidehen otd dobtolozo jabana. Hyylxojor nedieeliin torşo soo otriaad bolbol Deemin ba ndee gooroduudii (Xebei viinca) xeden udaa dobtolbaina. Xebei proviinciin o talada Syi Czin-juaaniiin landalalga doro ene bapartizaan otriaad dailal jabana. Ene otriaad xomingaad xynyydhee byriidehen baina. Hyylşiin medeeselnyydei johoor, Liyxokoygoi gorniaaguud xojor mingan xyuyydeer byriidehen nege otriaad emxidxee, Şanьdyyn proviinciin baruun-xoito talada hain zeosegtei naima mingaa garan xynyydeer byriidehen goritoi otriaad Siuu Si-Çeenei kamaanda doro jabana. Ene otriaad zuu şaxuu pyliimooduudtai baina. Ene otriaad bolbol dekaabriin 20-noi yder Şisiuu teeşe ataaka xen ja poon otriaadta jixexen gemtel yzyylee. Tereenhee udaa ene otriaad bolbol Pyjaanhaa xoixonuur baigaa Cinfiin goorodii abhan baina.

Gazeetanuudai medeesehenei johoor, Xenaanь proviinciin byxii teritoori deere saamooborooniin otriaaduud baiguulagdaa. Ede otriaaduudta zuun guşa minga garan xyn toologdono. Edener bolbol seregei buralsal xeze dyyrgeed, regyliaarna aarmida ygtee.

Şanьdyyn proviinciin xoito taliin froont şadarai partizaan otriaaduud ton dutamagaar negedenxei baina. Edener miil niutagai xyn zonuudhaa byriidehen ba ton dutamagaar zebseglegdenxei baina.

Tereenhee gadana, Taixy nuurhaa urduur ba Şanxai—Xançzoygai tymer zamii zubşaad xeden olon partizaan otriaaduud bii boloo. Myn Xyçzoyhoo urduur jixe partizaan otriaad baina. Ene otriaad bolbol japoon saptoornuudai zahahan tymer zamai şugamuudii ebdehen ba 19-dexi aarmitai xamta Cinşaanь goorodhoo japoon seregyydii namnaza gargahan baina. Myn Xyçzoy şadar baha nege otriaad bii. Ene otriaad bolbol dekaabriin exieer Nanьkei goorodii ezelhen baigaa. Hyylei yjede Saanьşeen ba Yxy rajonuudta xeden partizaansk dobtolgonuud xegdehen baina.

Froont şadar yrgedehen partizaan xydelmeenyyd ba myn tiilde dailaidaza baigaa partizaan otriaaduud bolbol xitad aarmida jixe tuhalamza yzyylegdeg baina. Praviitelьstva ba aarmi bolbol partizaanguudta yrgelziin tuhalamza yzyylne. Ene xadaa Japoonoi tyryynxeilegsede (sergyysen xegdehen araidai dasanai jixe xysenei byri jixeer xygzen urgaxa jabadalii toxiooldulxa baina.

Gibraltaar şadar soveedai paroxood barigdaa

Pariiz, 26. (TASS). Gaş aagenstviin Tanzeerhaa medeesehenei johoor, dekabriin 23-nai yder Gibraltaar şadar baihan, soveedai asaanai paroxood „Soors" bolbol zamdaa barigdahan ba Seyyte abaaşagdaad baihan gaze raadioo ygebe.

Nyxer Staalinai xelehen ygetei dokymeentaalьna fiilьm

Sojuuzkinooxroonikiin Moskvaagai styydi bolbol, 1937 onoi dekaabriin 11-nei yder Jixe teaatr soo bolhon, Moskvaagai Staalinsk hunguuliin ookrugai hungagşadai hungaltiin urda teexi suglaan deere nyxer Staalinai xelehen ygii kinoopleenke deere buulgahan baina.

Dekaabriin 26-da Sojuuzkinooxroonikiin faabrika deere ene fiilьmiin niitiin xaralga bolhon baina. Ene fiilьm bolbol SSSR-ei Verxoovno Soveedai negedexi seesiin exilelgeneer oron soozi ekraanuud deere garxa baina.

(TASS).

XROONIKA

SSSR-ei Centraalьna Gyisedxexe Komiteed bolbol nyxer S. N. Toropçoonovii SSSR-ei zam xarilsaanai Aradai Komissaarai orologşodo batalaba.

* *
*

SSSR-ei Centraalьna Gyisedxexe Komiteed bolbol nyxer A. F. Kyzaarkin ba nyxer I. S. Karteniiov gegşedii SSSR-ei zam xarilsaanai Aradai Komissaarai orologşodto batalaba. (TASS).

Fizkylьtyyre ba spoortiin xeregii erxilexe komiteedta

1938 onoi janvaariin 1-de Ulaan-Ydiin PVZ ai klyyb teaatrta „Buriaad-Mongol Komsomool" gazeetiin neremzete byxii goorodoi lizliin estafeeta bolxonь. Stafeetada xamta 12-13 kolektiivuud xabaadana. Ede xabaadaxa kolektiivuud byxenhee 1-1 komaanda emxidxegdeze, komaandiin sos taavta 7-7 xyn baixa baina.

Estafeediinь ysloovi xadaa, nege komaandiin sostaavta 4 eregteişyyd, 2 exener, 1 baga nahatai xyyged baixa. Nege komaanda 7 etaav gy 20 kilomeetr jabaxa garxa. 4 ereşyydenь 5-5 kilomeetr, 2 exener 3-3 kilomeetr ba 1 xyygedenь 2 kilomeetr gexe zerge estafeetil dabaza garaxa baina.

Ene estafeetada tyryylhen kolektiiv bolbol Ulaan tug abxa baina. Tiime tula ulaan tugai tylee temesexe bolono.

* *
*

1938 onoi janvaariin 24-25 da respyyblikiin kolxoozuud, sovxoozuud ba MTS-ei liiziin myriisee bolno. Ene myriiseede tyryylexe garagşad bolbol ene onoi fevraaliin 11 15 da bolbol Byxesojuuzai kolxooz, sovxooz ba MTS-ei liiziin myriiseede xabaadaxa baina.

Janvaariin 1-hee 10 boltor kolxooz, sovxooz ba MTS-uud xoorondiin myriisee bolzo, ene myriiseenyydte ilgarhan hain liiznigyyd bolbol janvaariin 12-18-da bolxo rajoonoi myriiseede xabaadana. Rajoonuudai myriiseede tyryylhen erxim liiznigyyd bolbol respyyblikiin myriiseede xabaadaxa, endehee erxim şalgarhan tyyygeede komaanda byriidezeze fevraaliin 1-de Moskvaa goorod mordono. Ene myriiseede garaxan kolxoozniguud, sovxooz, MTS-ei xydelmerişed xabaadana.

* *
*

Dekaabriin 30-haa janvaariin 6 xyrter Ulaan-Ydiin „Dinaamiin" dergedexi katoogta PVZ-n lokmatiiv, „Dinaama" ba tymer zamai traansportiin lokmatiivai konьkiin myriisee bolno.

* *
*

1938 onoi janvaariin 30-31-de byxii goorodoi gimnastikiin myriisee bolxonь. Ene myriiseede xabadaxiin tula pedinstityyd, zoovitinstityyd ba PVZ-dai lokmatiivuud beledxeze baina.

Sulxariin modo beledxelei uçaastog gynzegii tahaldaltai baina

Xori. Sulxariiin modobeled xelei uçaastag (naçaalьnigiin nyx. Baakryşov) bolbol almag soori geegdegşedei negen gebel, 1937 onoi 4-dexi kvartaal soo 62 mingan kyybmeetr modo otolxo aad, arai geze 35 mingiinь otolhon ba 46900 kyybmeetr modo şirexe baihan aad, monsogorş modo şereegyi, dekaabriin 10 xyrter amagalan huuza baihan baina.

Iime buzagai geegdenxi jabadal xadaa exin tyryyn tus uçaastagai naçaalьnig nyx. Baakryşovoi gemeer bii bolohon baina. Jyyb gexede, Baakryşov bolbol yderhee yderte uçaastagtaa halnuud mori dhoo unaazarxiood iişe tiişee gyilgeed, ene teriiji xaraan zandaraad jabaxahaa gadana, xara arxi uuza zabxaira ag, tiin modobeledxelee zybeer emxidxeze, şinenyyd ilalta xexiin tylee oroldooş oroldodoggyi baina.

Eneenhee gadana aimagai partiijna ba soveedai organizaacanuudhaa, somonoi soveeduud ba kolxoozuudai zyghee tuhalamza ton baga, ziseelbel xydelmerişed ba moridii talaar tus uçaastag xysed xangagdaagyi.

233 modo otologşodhoo 142 xyn, 387 moridhoo 99 moridiin yjdelze baina. Iime baidal bolbol deere dursagdahan organizaacanuudai anxaralgyi huudagiinь eli todoor gerşelne.

Ene modobeledxelei uçaastag bolbol myilhen xargii ton muugaar baiguulhan baina, eneenbee saltagaalaza bahala modobeledxelei xydelmeri xoxidono.

Aimagai partiijna ba soveedai organizaacanuud bolbol ene geheer eris xemzee abxa johotoi.

Dam. Zam.

Eldeb uşaralnuud

Ulaan-Yde goorodoi batariee kada xeden zilhee xoişo medegdeegyi byleg xynyyd tonuul deerme xeze, xyn zonii gemteen aladag baigaa. 1936 onoi oktiaabrь harada xydelmerişenei basagan, komsomool Zyliaabina Jevgieeni Ivaanovna gegşe zerliggeer alagdahan baina. Tiigeed, Zyliaabina gegşiji alahan tede bandiiduudii eliryylxiin tula miliiciin oorgonoor myrdelge jabuulagdaza, Meleentjev Viiktor, Kysnaliov Abroosim ba Gaalkin Vladiimir gegşed ene onoi sentiaabri hariin hyyleer ba rigdahan baina.

Ede bandiiduud aarestada abtaad, eehediingee gemte xeregiin medereze, xeregiinь syydte ygtee.

BMASSR-ei ba Çitiin mozooduudai zarim xydee niutaguudhaa moridoi xulagai boloo, 10 garan morid ygei bolhon baina. Ede morinoi byleg xulagaişadii eliryylxiin tula miliiciin oorgonoor silhee ylyy sag soo myrdelge jabuulagdaza, ede gryype xulagaişad barigdahan baina. Gebel, 1) Velьkeeviç, ene bolbol Şyykin, Voitikoovsk, Beleeviç gexe mete nerenyydtei baihan; 2) Filiipov, ene bolbol Sirotaa ba 3) Mamrykoov, ene bolbo Veensk gexe neretei baihan baina. Edener xadaa nege biş syydlyylhen baina. Edener aarestada abtaad, xeregenь syyde ygtehen baina.

Mylihen doorohoo zagaha barilga exilee

Leeningraadai moziin nuurnuudta, tereen soonь Pskoovsk, Çyydsk ba Ilьmeenь-nuurta mylihen doorohoo zagaha barilga exilee. Ilьmeenskiin kolxoozuud taban xonog soo 404 ceentner negedexi zeertiin-syдaaka, leeşa ba bişe zagahanuudii bariba.

(„Praavda").

„Ynen" gazeetiin materiaalaar

„Staalinai neremzete kolxoozoi tyryylegşe Namsarain tuxai" geze gazeetada gargadaagyl, materiaalai johoor şalgaxada, dursagdahan faaktnuudanь sym elireze, Namsarain gegşe komsomoolhoo xajagdaza ba tyryylegşehee gargagdaba—geze Agiin aimagai gazarai tahag medeesene.

* *
*

„B. M. Ynenei" nojaabriin 23 yderei 269 dexi noomeriin garahan, „Zonoi zeerleer eehediigee xargagşad" geze mateeriaalai johoor şalgaxada, dursagdahan faaktnuudanь sym elireze, Rinçen Cebegei gegşe paartiin xajagdaza, albanhaa xajagdaza ba syydte ygtebegeze Xoriiin aimagai prokuroor medeesene.

Xariuusalgata redaaktorii tyr orologşo C. NIMIIN

KINOO TEAATARNUUDTA

Kinoo „Erdem"	Kinoo „Progrees"
ZOORЬ PARIIZA	ŞAGTIOOR

BMASSR-ei Azyiledberiin Arkomaadai tipograafi

polgi Yavilit 1288